



UNIVERSIDADE FEDERAL DE ALAGOAS
CAMPUS DO SERTÃO
COORDENAÇÃO DE GESTÃO INSTITUCIONAL – COGINST



RESUMO DE COMPRAS 2019

1. Emenda Parlamentar Dep. Federal Paulão – Valor de R\$ 500.000,00 (quinhentos mil reais)

STATUS (SITUAÇÃO)	ITEM	LICITAÇÃO	PROCESSO	DESCRIÇÃO	REQUISIÇÃO	FORNECEDOR	QUANT.	VALOR UNITARIO	VALOR TOTAL	SETOR DESTINADO
				CARONAS					R\$ 162.787,10	
LAB. ELETRICA	1	CAR 2/2019	23065.026092/2019-17	BANCADA PARA ESTUDO EM CONTROLADOR LÓGICO PROGRAMÁVEL E IHM	2098/2019	17.565.852/0001-29 - CONCEITO EQUIPAMENTOS LTDA	1	R\$ 13.878,00	R\$ 13.878,00	LAB DE ELETRICA
LAB. MATERIAIS	2	CAR 3/2019	23065.026101/2019-70	RETIFICA DE CORPOS DE PROVA DE CONCRETO DE 10X20CM OU Ø 15X30CM, COM FIXAÇÃO PNEUMÁTICA	2101/2019	17.050.687/0001-72 - FGM DO BRASIL INDUSTRIA E COMERCIO DE FERRAGENS EIRELI	1	R\$ 9.130,00	R\$ 9.130,00	LAB DE MATERIAIS
FALTA INST. E TREINAMENTO	3	CAR 4/2019	23065.026129/2019-15	BANCADA DIDÁTICA DE ENSAIOS HIDRÁULICOS	2100/2019	27.271.806/0001-70 - ANGRA SISTEMAS DIDATICOS LTDA	1	R\$ 24.790,00	R\$ 24.790,00	LAB DE HIDRULICA
FALTA ITEM	4	CAR 5/2019	23065.027225/2019-72	KIT CONTROLADOR LÓGICO PROGRAMÁVEL	2217/2019	11.837.115/0001-51 - SB DE ARAUJO TECNOLOGIA DE EQUIPAMENTOS	1	R\$ 9.824,64	R\$ 9.824,64	LAB DE ELETRICA
LAB. QUALIDADE	5	CAR 6/2019	23065.027437/2019-50	IMPRESSORA 3D DE MESA COM EXTRUSÃO DUPLA	2278/2019	10.378.106/0001-87 - COLUMBIA COMERCIAL DE EQUIPAMENTOS LTDA - ME	1	R\$ 9.924,81	R\$ 9.924,81	PRODUÇÃO LAB QUALIDADE
ALMOX. E DISTRIBUIDOS	6	CAR 7/2019	23065.030057/2019-01	PROJETOR MULTÍMIDA 2700 LUMENS	2509/2019	26.519.663/0001-00 - M M RODRIGUES EIRELI	25	R\$ 1.982,50	R\$ 49.562,50	5 - SANTANA / 2- HUMANIDADES / 1- PEDAGOGIA / 1- HISTORIA / 2- GEOGRAFIA / 12- GESTAO / 2-LIAPI
	7	CAR 33/2019	23065.043369/2019-76	NOTEBOOK, MEMÓRIA 8GB	4180/2019	30.948.812/0001-24 - R P T B DE LIMA	5	R\$ 2.734,90	R\$ 13.674,50	COINFRA COGINST SEC EXECUTIVA DIRECAO GERAL DIR. ACADEMICO
ALMOXARIFADO MACÉIO	8	CAR 35/2019	23065.043841/2019-71	IMPRESSORA LASER, RESOLUÇÃO IMPRESSÃO 1.200 X 1.200	4248/2019	84.948.991/0003-90 - EVEREST TECNOLOGIA E INFORMATICA EIRELI	15	R\$ 963,51	R\$ 14.452,65	COORD CIVIL/ GEOGRAFIA /PEDAGOGIA /COGRAD /PSICOLOGA / LAB. FISICA /CONVIVENCIA /HUMANIDADES / ENERGIA SOLAR /C. DE PRODUÇÃO /4. GESTÃO /SANTANA
ALMOXARIFADO MACÉIO	9	CAR 36/2019	23065.043847/2019-48	IMPRESSORA MULTIFUNCIONAL LASER (CÓPIA + DIGITALIZAÇÃO + FAX)	4249/2019	32.674.351/0001-74 - 3S INFORMATICA EIRELI	15	R\$ 1.170,00	R\$ 17.550,00	2*GESTÃO CIVIL LETRAS HISTORIA PEDAGOGIA ARQUEOLOGIA COGINST ARQUIVO CONVIVENCIA LAB. MATERIAIS LAB. ELETRICA ALMOXARIFE CRCA/S.CURSOS SANTANA

	2.			INEXIGIBILIDADE DE LICITAÇÃO						R\$ 2.760,00	
COORD. GEOGRAFIA	1	INEX 53/2019	23065.035378/2019-93	KITS DE MINERAIS E DE ROCHAS	3338/2019	11.187.606/0001-02 - ATEPE ASSOCIACAO TECNOLOGICA DE PERNAMBUCO	1	R\$ 2.760,00	R\$ 2.760,00		COORD. GEOGRAFIA
	3.			PREGÃO						R\$ 181.731,85	
	3.1	PR 15/2019	23065.030506/2019-11							R\$ 181.731,85	
SALA SOLOS	3.1.1			ESCALA DE MOHS	2099/2019	29.926.189/0001-20 - SIS COMERCIO DE MATERIAIS E EQUIPAMENTOS LTDA	10	R\$ 226,69	R\$ 2.266,90		COORD. GEOGRAFIA
SALA DE SOLOS	3.1.2			CARTA DE CORES PARA SOLOS MUNSELL		27.176.482/0001-91 - DOUGLAS CORDEIRO EIRELI	1	R\$ 1.898,00	R\$ 1.898,00		COORD. GEOGRAFIA
SALA DE SOLOS	3.1.3			JOGO DE PENEIRAS GRANULOMÉTRICAS		13.670.648/0001-17 - TPL TAMIS PRODUTOS LABORATORIAIS LTDA	1	R\$ 1.992,00	R\$ 1.992,00		COORD. GEOGRAFIA E CIVIL
	3.1.4			DESTILADOR DE ÁGUA, 10L		09.134.068/0001-38 - OBAH PRODUTOS E SERVIÇOS PARA SEGURANÇA E ENSINO EIRELI	1	R\$ 1.550,00	R\$ 1.550,00		COORD. GEOGRAFIA E CIVIL
	3.1.5			CAPELA EXAUSTÃO, TIPO DE GASES DE 80 X 60 X 90		28.199.997/0001-70 - MOGI MEDICAL EQUIPAMENTOS EIRELI	1	R\$ 1.769,89	R\$ 1.769,89		COORD. GEOGRAFIA E CIVIL
	3.1.6			AGITADOR MAGNÉTICO COM AQUECIMENTO - CAPACIDADE MÍNIMA DE 5L.		18.214.465/0001-00 - SOLAB LABORATORIO INDUSTRIA E COMERCIO EIRELI-EPP	1	R\$ 960,00	R\$ 960,00		COORD. GEOGRAFIA
Chegou em Máceió	3.1.7			TRADO TIPO CONCHA, DIÂMETRO 4 POLEGADAS	2099/2019	25.072.354/0001-72 - F G CARDOSO COMERCIO, SERVICOS E INSTALACOES - ME	2	R\$ 998,68	R\$ 1.997,36		COORD. GEOGRAFIA E CIVIL
	3.1.8			DISPERSOR DE SOLOS		18.214.465/0001-00 - SOLAB LABORATORIO INDUSTRIA E COMERCIO EIRELI-EPP	1	R\$ 3.091,00	R\$ 3.091,00		COORD. GEOGRAFIA E CIVIL
	3.1.9			AGITADOR DE PENEIRAS CAPACIDADE PARA 8 PENEIRAS		29.054.890/0001-04 - JPA LABOR COMERCIAL EIRELI	1	R\$ 3.822,00	R\$ 3.822,00		COORD. GEOGRAFIA E CIVIL
SALA DE SOLOS	3.1.10			JOGO DE PENEIRAS COM ARMAÇÃO EM INOX (I) 8X2, COM 12 PENEIRAS		13.670.648/0001-17 - TPL TAMIS PRODUTOS LABORATORIAIS LTDA	1	R\$ 3.600,00	R\$ 3.600,00		COORD. GEOGRAFIA E CIVIL
LAB. ELETRICA	3.1.11			KIT ARDUINO MASTER OU EQUIVALENTE	2161/2019	30.041.676/0001-94 - VIVO LICITACOES EIRELI	5	R\$ 319,99	R\$ 1.599,95		LAB ELETRICA
	3.1.12			APARELHO DE AR CONDICIONADO, TIPO SPLIT CAPACIDADE DE 9.000 BTUS	2248/2019	05.269.798/0001-95 - TOP MOVEIS LTDA - ME	10	R\$ 1.040,00	R\$ 10.400,00		SANTANA
	3.1.13			APARELHO DE AR CONDICIONADO, TIPO SPLIT, CAPACIDADE DE 18.000 BTUS		07.999.951/0001-65 - F. I. COMERCIO EM GERAL EIRELI - EPP	26	R\$ 1.739,23	R\$ 45.219,98		SANTANA
	3.1.14			APARELHO DE AR CONDICIONADO, TIPO SPLIT, CAPACIDADE DE 48.000 BTUS		30.273.143/0001-38 - P K DE S FERREIRA COMERCIO VAREJISTA ESPECIALIZADO DE EQUIPAMENTOS E SUPRIMENTOS	10	R\$ 5.568,00	R\$ 55.680,00		SANTANA
ENTREGUE - ALMOXARIFADO	3.1.15			ARQUIVO EM AÇO PARA PASTA SUSPensa	2307/2019	03.016.072/0001-15 - CEZÁRIOS MÓVEIS E COMÉRCIO LTDA BOROLINI LOJA DA FÁBRICA	3	R\$ 695,00	R\$ 2.085,00		2-COORD. LETRAS E 1-COORD. LETRAS
ENTREGUE - ALMOXARIFADO	3.1.16			CABO PARA CAIXA/MESA DE SOM P10-P10	2311/2019	05.379.350/0001-24 - MAPE COMERCIALIZACAO E REPRESENTACAO LTDA	2	R\$ 134,42	R\$ 268,84		COORD. PEDAGOGIA E DIREÇÃO
ENTREGUE - ALMOXARIFADO	3.1.17			CABO P10/XLR MACHO - 10M			2	R\$ 47,52	R\$ 95,04		COORD. PEDAGOGIA E DIREÇÃO
ENTREGUE - ALMOXARIFADO	3.1.18			CABO P10/XLR FÊMEA - 5M			2	R\$ 99,74	R\$ 199,48		COORD. PEDAGOGIA E DIREÇÃO
ENTREGUE - ALMOXARIFADO	3.1.19			CABO PARA MICROFONE XLR(F) X XLR(M) 5M			2	R\$ 71,84	R\$ 143,68		COORD. PEDAGOGIA E DIREÇÃO
	3.1.20			CAFETEIRA ELÉTRICA - CAPACIDADE PARA 30 XICARAS DE CAFÉ DE 50 ML	2306/2019	31.768.037/0001-98 - EGC COMERCIO E ATACADISTA DE INFORMATICA E ELETROELETRONICOS EIRELI	4	R\$ 132,95	R\$ 531,80		1-HUMANIDADES; 1-NAE-SERTAO; 1-SECSEXECUTIVA; 1-COGINST

ENTREGUE - ALMOXARIFADO	3.1.21			CAIXA DE SOM AMPLIFICADORA 100W		29.284.782/0001-10 - TC COMERCIO EIRELI	2	R\$ 512,47	R\$ 1.024,94	COORD. GEOGRAFIA E LIAPI
ENTREGUE - ALMOXARIFADO	3.1.22			CÂMERA FILMADORA DIGITAL FULL HD	2311/2019	09.450.715/0001-10 - DILCREIA MARTINS FAGUNDES DO NASCIMENTO	4	R\$ 1.895,00	R\$ 7.580,00	GEOGRAFIA / HISTORIA / LIAPI / PEDAGOGIA / LETRAS
ENTREGUE - ALMOXARIFADO	3.1.23			GLOBO TERRESTRE ESCOLAR FÍSICO - 30 CM DIÂMETRO		29.926.189/0001-20 - SIS COMERCIO DE MATERIAIS E EQUIPAMENTOS LTDA	2	R\$ 198,78	R\$ 397,56	GEOGRAFIA / LIAPI
ENTREGUE - ALMOXARIFADO	3.1.24			GLOBO TERRESTRE ESCOLAR	2308/2019		2	R\$ 228,84	R\$ 457,68	GEOGRAFIA / LIAPI
ENTREGUE - ALMOXARIFADO	3.1.25			GRAVADOR DIGITAL ÁUDIO	2311/2019	32.252.527/0001-08 - PLAYSOUND COMERCIAL EIRELI	4	R\$ 375,00	R\$ 1.500,00	PEDAGOGIA / LETRAS / 2-COGINST
	3.1.26			DISCO RÍGIDO REMOVÍVEL 2TB		31.768.037/0001-98 - EGC COMERCIO E ATACADISTA DE INFORMATICA E ELETROELETRONICOS EIRELI	4	R\$ 351,84	R\$ 1.407,36	2-HISTORIA / 1-LIAPI
ENTREGUE - ALMOXARIFADO	3.1.27			LOUSA DIGITAL INTERATIVA	2309/2019	25.040.889/0001-61 - RIBEIRO APOIO ADMINISTRATIVO E COMERCIO EIRELI	1	R\$ 1.888,00	R\$ 1.888,00	COORD. LETRAS
ENTREGUE - ALMOXARIFADO	3.1.28			TELEVISOR 43 POLEGADAS - SMART TV		33.260.627/0001-30 - TYCO SERVICOS E COMERCIO DE INFORMATICA EIRELI	3	R\$ 1.349,33	R\$ 4.047,99	GEOGRAFIA / HISTORIA / LIAPI
ENTREGUE - ALMOXARIFADO	3.1.29			TRIPÉ PARA CÂMERAS FOTOGRÁFICAS E FILMADORA		32.004.413/0001-30 - ZAQUEU FERREIRA DA SILVA	1	R\$ 217,00	R\$ 217,00	LETRAS
ENTREGUE - ALMOXARIFADO	3.1.30			TRIPÉ PROFISSIONAL PARA CELULAR /CÂMERA ALUMÍNIO 1,20M	2311/2019	08.388.921/0001-85 - MIKROSHOP COMERCIO SOLUCOES E TECNOLOGIA LTDA	4	R\$ 108,66	R\$ 434,64	GEOGRAFIA / HISTORIA / PEDAGOGIA / LIAPI
ENTREGUE - ALMOXARIFADO	3.1.31			WEBCAM CÂMERA VIDEOCONFERÊNCIA		30.169.962/0001-30 - ROGERIO LAUX 52762815053	3	R\$ 320,00	R\$ 960,00	GEOGRAFIA / HISTORIA / LIAPI
ENTREGUE - ALMOXARIFADO	3.1.32			CAIXA DE SOM ATIVA 1000W		06.235.228/0001-47 - MUSIC FRIENDS COMERCIAL EIRELI	1	R\$ 2.900,00	R\$ 2.900,00	PEDAGOGIA
	3.1.33			MODELO ANATÔMICO PARA FINS DIDÁTICOS - ESQUELETO HUMANO PLÁSTICO			1	R\$ 827,76	R\$ 827,76	ARQUEOLOGIA
	3.1.34			MICROSCÓPIO ESTEREOSCÓPIO BINOCULAR OCULARES10X A OBJETIVASA100X	2330/2019	04.745.673/0001-21 - V.L.CARVALHO - EIRELI - ME	1	R\$ 1.100,00	R\$ 1.100,00	ARQUEOLOGIA
	3.1.35			DILATÔMETRO LINEAR PARA REALIZAÇÃO DE ESTUDO DE TERMODINÂMICA	2489/2019		2	R\$ 549,00	R\$ 1.098,00	LAB FISICA
ENTREGUE - ALMOXARIFADO	3.1.36			CONJUNTO PARA ESTUDO DO MODULO DE ELASTICIDADE		01.199.377/0001-84 - AZEHEB INDUSTRIA DE EQUIPAMENTOS LTDA	2	R\$ 1.194,00	R\$ 2.388,00	LAB FISICA
ENTREGUE - ALMOXARIFADO	3.1.37			DINÂMICA DAS ROTAÇÕES	2491/2019		1	R\$ 3.399,00	R\$ 3.399,00	LAB FISICA
ENTREGUE - ALMOXARIFADO	3.1.38			TRILHO DE AR LINEAR COM DISPLAY LCD	2489/2019	01.199.377/0001-84 - AZEHEB INDUSTRIA DE EQUIPAMENTOS LTDA	1	R\$ 6.499,00	R\$ 6.499,00	LAB FISICA
ENTREGUE - 8 NTI/ 2-ALMOX	3.1.39			NOBREAK 1200 VA BIVOLT	3004/2019	14.489.035/0001-40 - E-SELL TECNOLOGIA LTDA	10	R\$ 443,40	R\$ 4.434,00	6-DELMIRO / 2-SANTANA / 2-LAB SOLO
	4.			ATAS DE IRP					R\$ 152.707,86	
	4.1	PR 17/2017 - UFAL		ATA DIVERSOS ITENS					R\$ 7.206,95	
LAB. QUIMICA	4.1.1		23065.028244/2019-16	BARRILETE EM PVC 50 LITROS	2260/2019	08.604.260/0001-88 - AMAZONLAB INDUSTRIA PARANAENSE DE EQUIPAMENTOS E MOVEIS PARA LABORATORIOS LTDA	4	R\$ 330,00	R\$ 1.320,00	LAB QUIMICA
LAB. QUIMICA	4.1.2		23065.031049/2019-73	QUADRO AVISO	2261/2019	23.273.760/0001-78 - COMERCIAL ELIANE EIRELI	5	R\$ 226,99	R\$ 1.134,95	LAB QUIMICA
LAB. QUIMICA	4.1.3		23065.031049/2019-73	GELADEIRA FROST FREE - COTA RESERVADA PARA ME/EPP	2262/2019	24.296.646/0001-26 - VIVA7 COMERCIO DE MAQUINAS E PRODUTOS LTDA	2	R\$ 2.376,00	R\$ 4.752,00	LAB QUIMICA
	4.2	PR 17/2019 - IFFAR /CAMPUS S.BORJ	23065.027292/2019-97	ATA DE MOBÍLIA EM GERAL					R\$ 145.500,91	

	4.2.1			ARMÁRIO BAIXO 02 PORTAS			26	R\$ 372,37	R\$ 9.681,62	1-COORD CIVIL 2-COOR LETRAS 2-HISTORIA 1-PEDAGOGIA 16-COGINST 4-COORD. ST.ANA
	4.2.2			ARMÁRIO ALTO COM 02 PORTAS	4257/2019	90.051.160/0001-52 - BORTOLINI INDÚSTRIA DE MÓVEIS LTDA	26	R\$ 673,55	R\$ 17.512,30	1-CIVIL 1-LAB. SOLOS 2-ARQUEOLOGIA 2-HISTORIA 2-LETRAS 1- COOEX 5-COGINST 1-COGEF 1-COGRAD 1-COPEP 2-RU 2-PSICOLOGA 5- CORR. ST.ANA
	4.2.3			BANCO DE JARDIM			10	R\$ 620,60	R\$ 6.206,00	COINFRA
	4.2.4			GUARDA VOLUME EM AÇO 20 PORTAS	4404/2019	85.354.306/0003-60 - DUCA MOVEIS LTDA EPP	15	R\$ 1.498,98	R\$ 22.484,70	1-ARQUEOLOGIA 1-PEDAGOGIA 1-RU 1-COGINST 2-BIBLIOTECA 1-LAB. ELÉTRICA 2-CAs 1-ENACTUS 1-VETOR 1-19 2-TERCEIRIZADOS 1-SANTANA
	4.2.5			ARMÁRIO GUARDA-VOLUMES COM 3 PORTAS			4	R\$ 319,15	R\$ 1.276,60	BRINQUEDOTECA
	4.2.6			ESTANTE DE AÇO REFORÇADA	4405/2019	22.228.425/0001-95 - E. TRIPODE INDUSTRIA E COMERCIO	60	R\$ 426,00	R\$ 25.560,00	5-LETRAS 7-ARQUEOLOGIA 3-RU 2-PSICOLOGA 25-COINFRA 4-NTI 8-ARQUIVO 4-LAB. MATERIAIS 2-LAB. SOLOS
	4.2.7			DESCANSO DE PÉS EM AÇO	4406/2019	04.375.274/0001-16 - GP COMERCIO E SERVIÇOS LDTA	4	R\$ 83,50	R\$ 334,00	SANTANA
	4.2.8			MESA DE REUNIÃO REDONDA 120CM			5	R\$ 668,00	R\$ 3.340,00	5-COGINST
	4.2.9			MESA REUNIÃO RETANGULAR 2,0X1,0 MM	4407/2019	66.455.593/0001-99 - HOMEOFFICE MÓVEIS LTDA	5	R\$ 532,00	R\$ 2.660,00	2-COGINST 1-VETOR 1-19 1-SANTANA
	4.2.10			CADEIRA DIRETOR GIRATÓRIA			24	R\$ 732,90	R\$ 17.589,60	4-ARQUEOLOGIA 14-COGINST 1-PSICOLOGA 1-RU 1-ARQUIVO 2-COINFRA 1-SANTANA
	4.2.11			CADEIRA EXECUTIVA GIRATÓRIA	4408/2019	91.404.251/0001-97 - PLAXMETAL S/A - INDUSTRIA DE CADEIRAS CORPORATIVAS	6	R\$ 797,37	R\$ 4.784,22	2-COINFRA 4-SANTANA
	4.2.12			CADEIRA APROXIMAÇÃO DIRETOR S COM BRAÇO			6	R\$ 550,20	R\$ 3.301,20	SANTANA

	4.2.13			CADEIRA FIXA SEM APOIO DE BRAÇO PARA LABORATÓRIO			25	R\$ 350,28	R\$ 8.757,00	17-COGINST 8-SANTANA
	4.2.14			CADEIRA GIRATÓRIA COM APOIO DE BRAÇO PARA LABORATÓRIO			7	R\$ 538,02	R\$ 3.766,14	4-BRINQUEDOTECA 3-NÚCLEO HUM
	4.2.15			ESTOFADO 02 LUGARES	4409/2019	05.634.834/0001-72 - WTEC MOVEIS E EQUIPAMENTOS TECNICOS	3	R\$ 2.267,51	R\$ 6.802,53	1-DIREÇÃO G. 1-DIREÇÃO A. 1-PSICOLOGA
	4.2.16			BANQUETA CROMADA PARA LABORATÓRIO	4410/2019	18.855.826/0001-06 - NIVELATTO MOVEIS SOB MEDIDA	100	R\$ 114,45	R\$ 11.445,00	20-LAB MATERIAIS 10-LAB ELETRICA 20-LAB FISICA 10-LAB SOLO 20-LAB HIDRAULICA 10-LAB SANEAMENTO 10-LAB SOLAR
VALOR TOTAL - GASTOS DA EMENDA PARLAMENTAR DO DEPUTADO FEDERAL PAULÃO									R\$ 499.986,81	

2. Outros processos montados pela COGINST – Recursos de outras fontes

STATUS (SITUAÇÃO)	ITEM	LICITAÇÃO	PROCESSO	DESCRIÇÃO	REQUISIÇÃO	FORNECEDOR	QUANT.	VALOR UNITARIO	VALOR TOTAL	SETOR DESTINADO
	5.			CARONAS					R\$ 57.334,85	
	5.1	CAR 32/2019	23065.043189/2019-94	INSTRUMENTOS MUSICAIS PARA O CAMPUS DO SERTÃO	4015/2019		121		R\$ 39.562,07	NEART
				FLAUTA DOCE CONTRALTO	4034/2019		20	R\$ 90,00	R\$ 1.800,00	NEART
	5.2	CAR 37/2019	23065.044089/2019-85	CLIMATIZADORES PARA O RU DO CAMPUS DO SERTÃO	4279/2019	15.590.957/0001-02 - ALZ COMERCIO E SERVICOS LTDA	8	R\$ 1.996,60	R\$ 15.972,78	RU
	6.			ATAS DE IRP					R\$ 34.985,36	
	6.1	PR 1/2019 - IFFAR/CAMPUS S.BORJ		ATA DE MOBÍLIA EM GERAL					R\$ 34.985,36	
	6.1.1			ARMÁRIO BAIXO 02 PORTAS	4466/2019	90.051.160/0001-52 - BORTOLINI INDÚSTRIA DE MÓVEIS LTDA	8	R\$ 372,37	R\$ 2.978,96	COGINST
	6.1.2			ARMÁRIO ALTO COM 02 PORTAS			15	R\$ 673,55	R\$ 10.103,25	COGINST
	6.1.3			GUARDA VOLUME EM AÇO 20 PORTAS	4467/2019	85.354.306/0003-60 - DUCA MOVEIS LTDA EPP	2	R\$ 1.498,98	R\$ 2.997,96	COGINST
	6.1.4			ARMÁRIO GUARDA-VOLUMES COM 3 PORTAS			3	R\$ 319,15	R\$ 957,45	COGINST
	6.1.5			DESCANSO DE PÉS EM AÇO	4468/2019	04.375.274/0001-16 - GP COMERCIO E SERVIÇOS LTDA	12	R\$ 83,50	R\$ 1.002,00	COGINST
	6.1.6			MESA PARA SERVIDOR 140CM	4469/2019	66.455.593/0001-99 - HOMEOFFICE MÓVEIS LTDA	8	R\$ 610,00	R\$ 4.880,00	COGINST
	6.1.7			MESA DE REUNIÃO REDONDA 120CM			2	R\$ 668,00	R\$ 1.336,00	COGINST
	6.1.8			CADEIRA TIPO PRESIDENTE COM APOIO	4470/2019	91.404.251/0001-97 - PLAXMETAL S/A - INDUSTRIA DE CADEIRAS CORPORATIVAS	2	R\$ 1.212,75	R\$ 2.425,50	COGINST
	6.1.9			CADEIRA APROXIMAÇÃO DIRETOR S COM BRAÇO			10	R\$ 550,20	R\$ 5.502,00	COGINST
	6.1.10			CADEIRA FIXA SEM APOIO DE BRAÇO PARA LABORATÓRIO			8	R\$ 350,28	R\$ 2.802,24	COGINST
VALOR TOTAL DE PROCESSOS MONTADOS PELA COGINSTE - COM RECURSOS DE OUTRAS FONTES									R\$ 92.320,21	

RECURSOS UFAL	R\$ 92.320,21
EMENDA PARLAMENTAR	R\$ 499.986,81
VALOR TOTAL GASTOS PELA COGINST	R\$ 592.307,02

CARONA R\$ 162.787,10

INEXIGIBILIDADE R\$ 2.760,00

PREGÃO R\$ 181.731,85

ATAS IRP R\$ 152.707,86

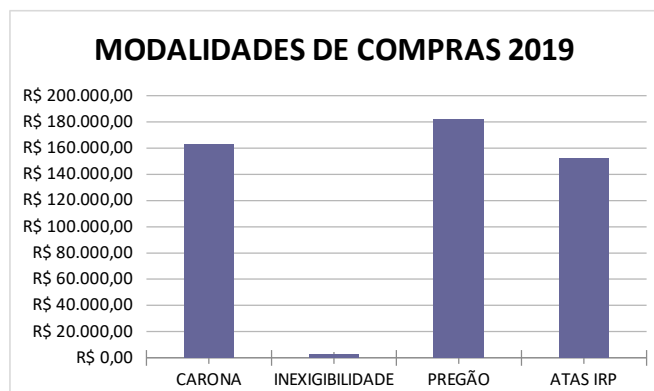

RESUMO DAS COMPRAS 2019

■ CARONA ■ INEXIGIBILIDADE ■ PREGÃO ■ ATAS IRP

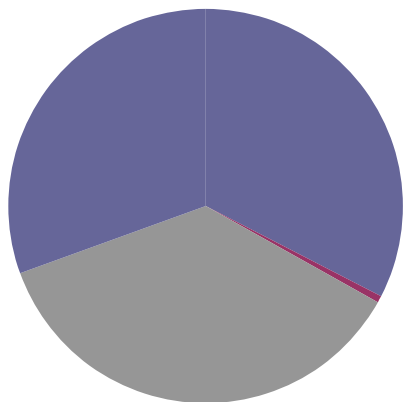

VALORES GASTOS PELA COGINST 2019

■ VALOR TOTAL GASTOS PELA COGINST ■ EMENDA PARLAMENTAR ■ RECURSOS UFAL

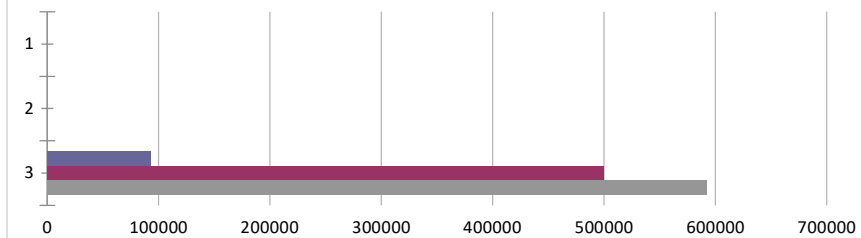

R\$ 13,19

R\$ 14,64